

3 ABP 00 Gelijkvloers
1:100

**AFBAKENINGSPLAN PRIVATIEVE KAVELS
RESIDENTIE "LEON DEVOGEL"**

Gemeente : **TURNHOUT**

Afdeling : 2 - Sectie : N - Nummers: 48 F 4 + 49 M + 48 S 4
Afdeling : 3 - Sectie : S - Nummer: 342 Z 2
+ deel oude bedding afgeschafte waterloop de Maasloop

Ligging van de perceelsgrenzen conform opmeting door
beëdigd landmeter-expert Bart Palmers (Tableau LAN 07 1353)
op 23 juli 2015 plan nummer T-020.005-18-01

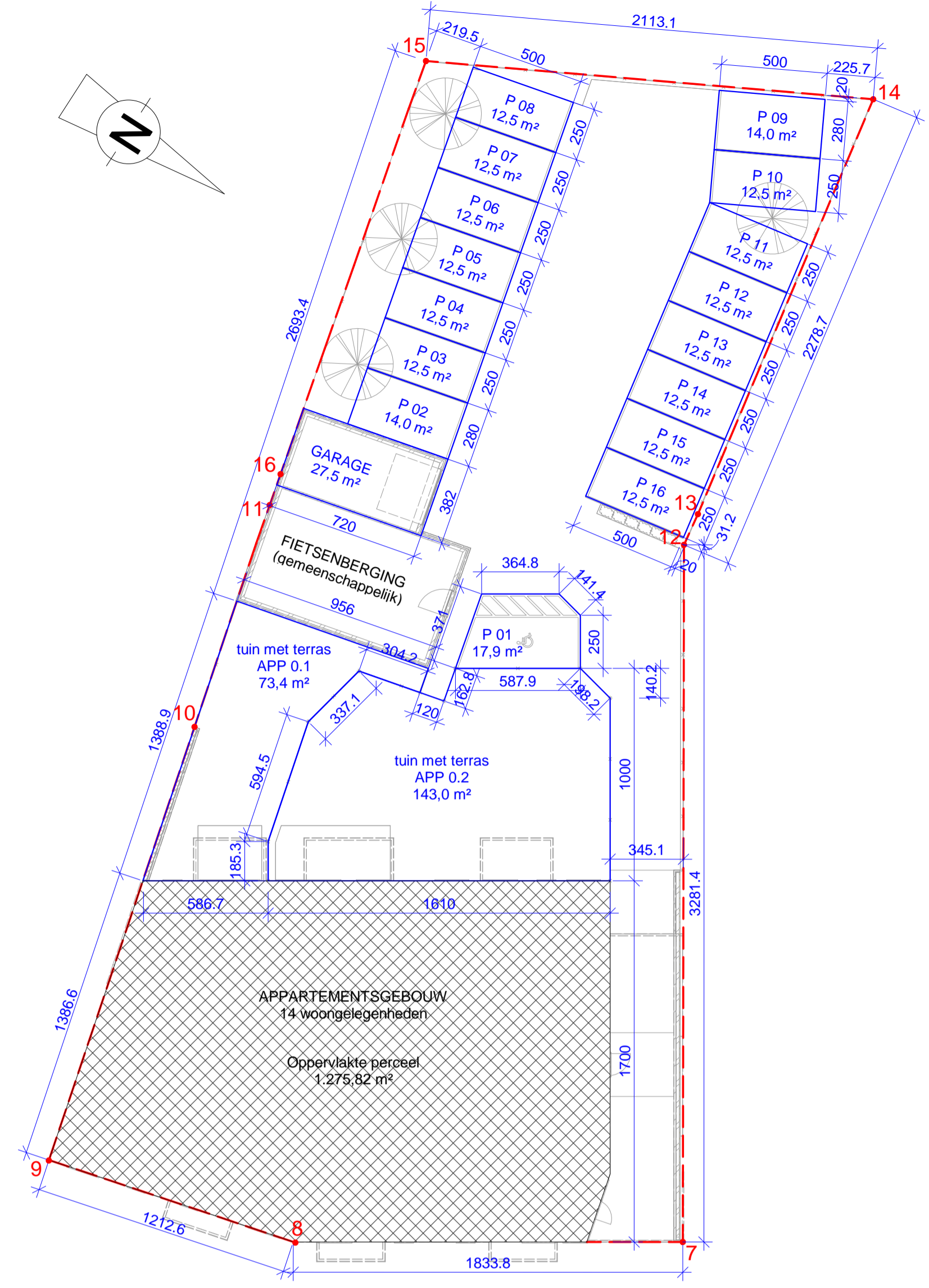

2 ABP 15 Inplanting nieuwe toestand
1:200

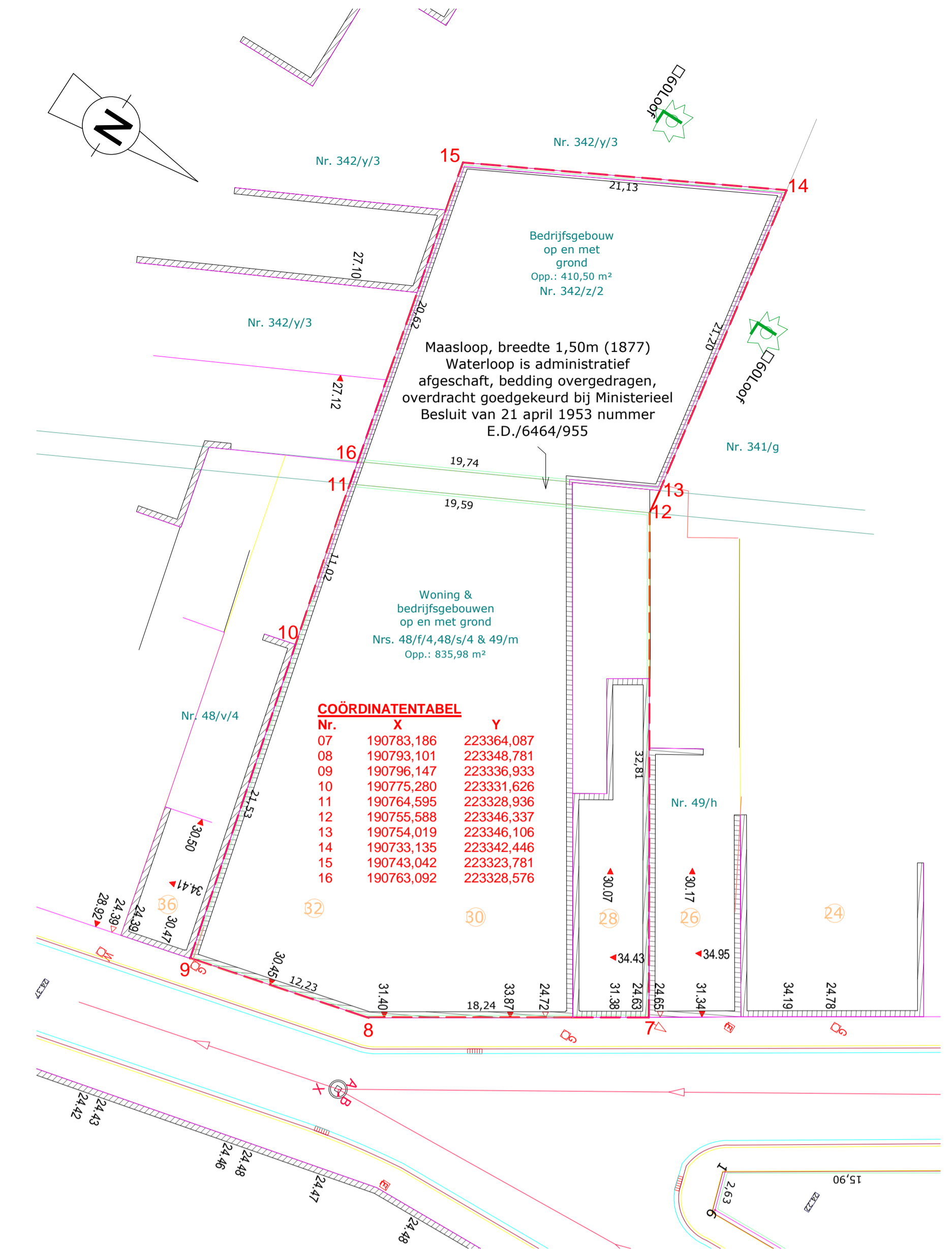

COÖRDINATENTABEL

Nr.	X	Y
07	190783,186	223364,087
08	190793,101	223348,781
09	190796,147	223336,933
10	190775,280	223331,626
11	190764,595	223328,936
12	190755,588	223346,337
13	190754,019	223346,106
14	190733,135	223342,446
15	190743,042	223323,781
16	190763,092	223328,576

1 -ABP 01 Opmetingsplan Landmeter
1:250

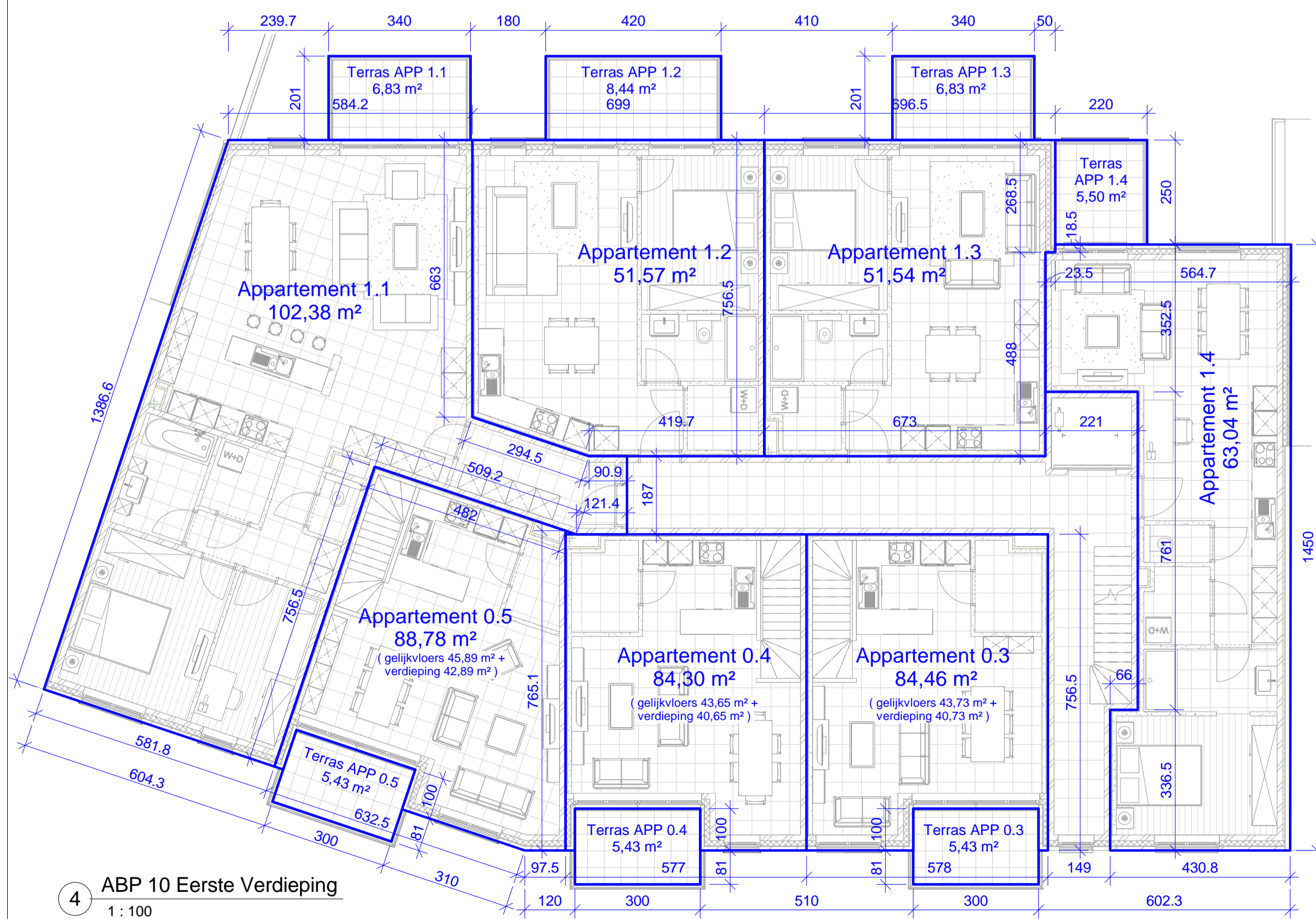

4 ABP 10 Eerste Verdieping
1:100

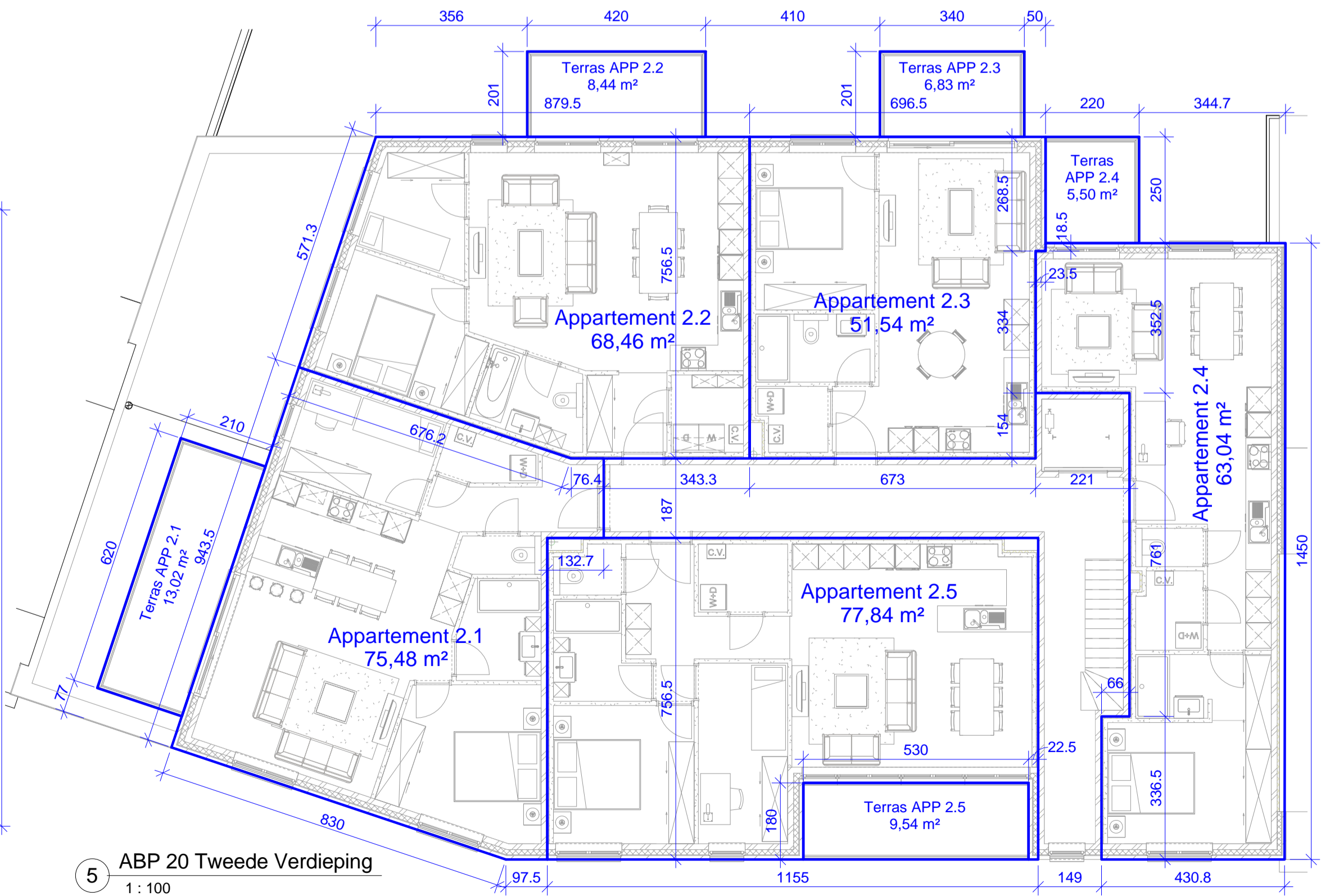

5 ABP 20 Tweede Verdieping
1:100

PROVINCIE	ANTWERPEN
GEMEENTE	TURNHOUT
ONTWERP	14 APPARTEMENTEN
Ligging	Korte Mermansstraat 28+30+32 te 2300 Turnhout
Kad. Sectie	Afd 2 Sie N nr 48 F 4 + 49 M + 48 S + Afd 3 Sie S nr 342 Z 2
BPA	nihil
Verkaveling	nihil
Opdrachtgever	Stado bvba Spechtendreef 4 - 2460 Lichtaart - 014/55.36.37
Landmeter	Palmers Stokmans bvba Starrenhoflaan 44/19 - 2950 Kapellen - 03/664.21.71
Architect	ORENS + VAN GRIMBERGEN Hoevensebaan 50 - 2950 Kapellen - 03/609.68.00
datum	18 juni 2018
schaal	1 / 100 ste tenzij anders vermeld
ABP	Afbakeningsplan Leon Devogel